

銓敘部

105 年度銓敘業務網路作業系統委外開發服務案

系統操作及管理手冊

新增公務員兼職查核平台作業

誠信、品質、服務、創新

www.ares.com.tw

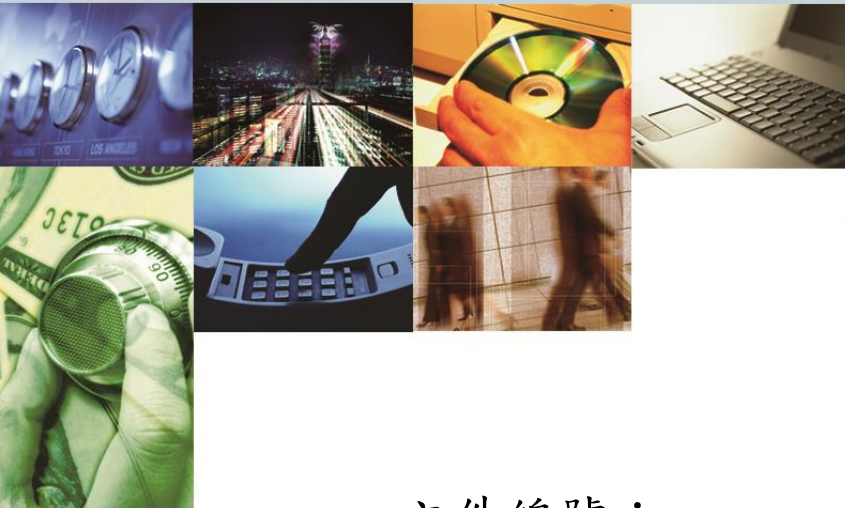

文件編號：

文件日期：111 年 9 月 12 日

版 次：4.0



【版本修訂記錄】

項次	日期	版本	說明	作者	審核
1	105.11.11	V1.0	操作手冊	鍾振中	
2	106.4.19	V2.0	操作手冊	鍾振中	
3	106.11.30	V3.0	操作手冊	銓敘部	
4	111.9.12	V4.0	操作手冊	銓敘部	

目 錄

壹、	兼職查核流程圖	4
貳、	兼職查核機關查詢維護作業(外網)	5
	一、查詢頁面	5
	二、明細頁面-新增模式	5
	三、明細頁面-編輯模式	6
參、	兼職查核名單維護作業(外網)	6
	一、查詢頁面	6
	二、明細頁面-新增模式	7
	三、明細頁面-編輯模式	8
	四、名單匯入頁面	8
肆、	兼職查核結果查詢作業(外網)	9
	一、查詢頁面	9
	二、明細頁面	10

壹、兼職查核流程圖

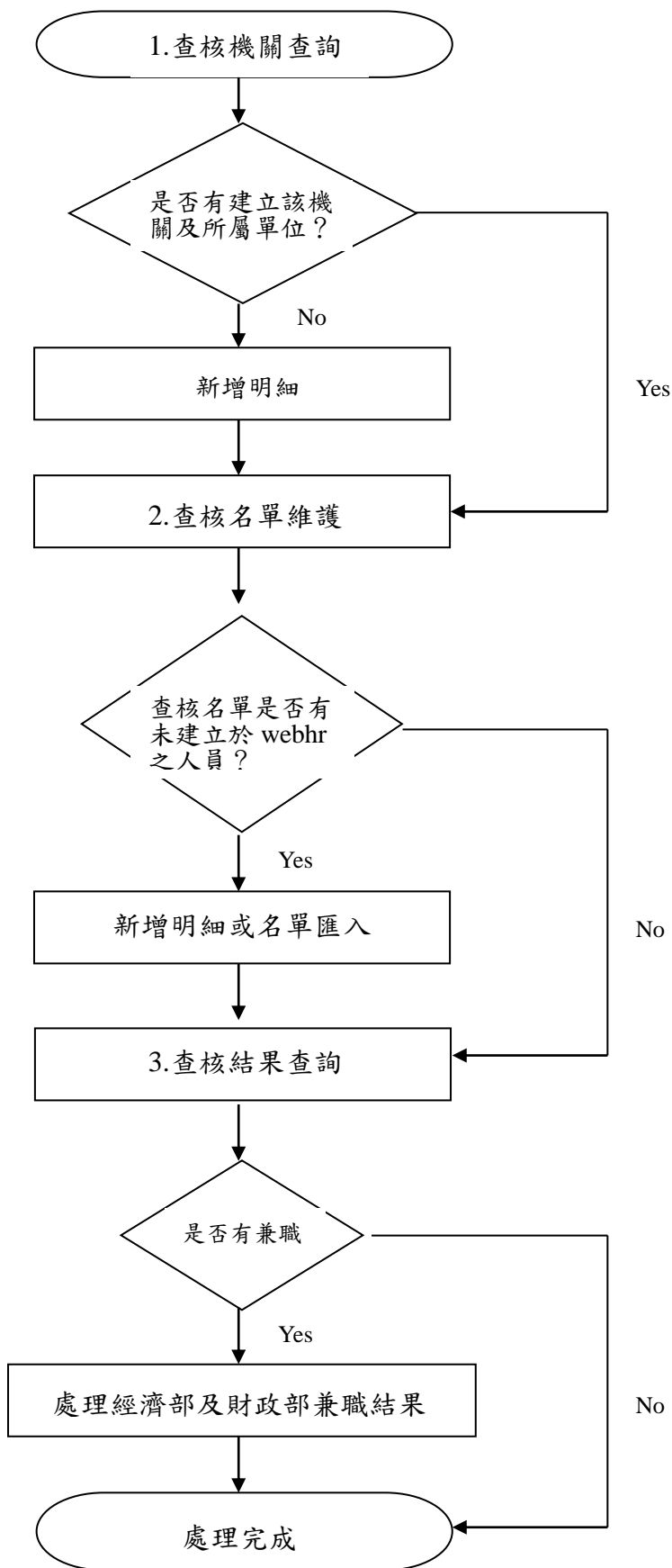

貳、兼職查核機關查詢維護作業(外網)

一、查詢頁面

執行查詢 刪除

PTC1010000 兼職查核機關查詢維護作業

服務機關 ...

查核機關 600000000 考試院

1

新增明細

<input type="checkbox"/>	服務機關	查核機關
<input type="checkbox"/>	600000000 - 考試院	600000000 - 考試院

1. 執行查詢：依照頁面輸入之查詢條件查詢出符合之資料列於下方資料列表區。
2. 新增明細：開啟【明細頁面-新增模式】。
3. 資料列表區：點選一筆資料，頁面轉至【明細頁面-編輯模式】。

二、明細頁面-新增模式

新增 刪除 存檔 離開

PTC1010000 兼職查核機關查詢維護作業 [編輯]

3 2

選擇被查詢機關

服務機關 600000000 ... 考試院

查核機關 600000000 考試院

1. 新增：頁面轉至【明細頁面-新增模式】。
2. 存檔：儲存頁面所輸入之資料後轉入【明細頁面-編輯模式】。
3. 離開：關閉此頁面。

三、明細頁面-編輯模式



1. 新增：頁面轉至【明細頁面-新增模式】。
2. 刪除：刪除此筆資料。
3. 存檔：儲存頁面所輸入之資料。
4. 離開：關閉此頁面。

參、兼職查核名單維護作業(外網)

一、查詢頁面

本部辦理兼職查核前均重新介接 webHR 人員資料，請就適用公務員服務法而未將其資料建置於公務人力資料庫者及公營事業機構中對經營政策負有主要決策責任人員等資料於本平台新增；另中央研究院請就所屬兼任行政職務之研究人員、研究技術人員等資料於本平台新增。

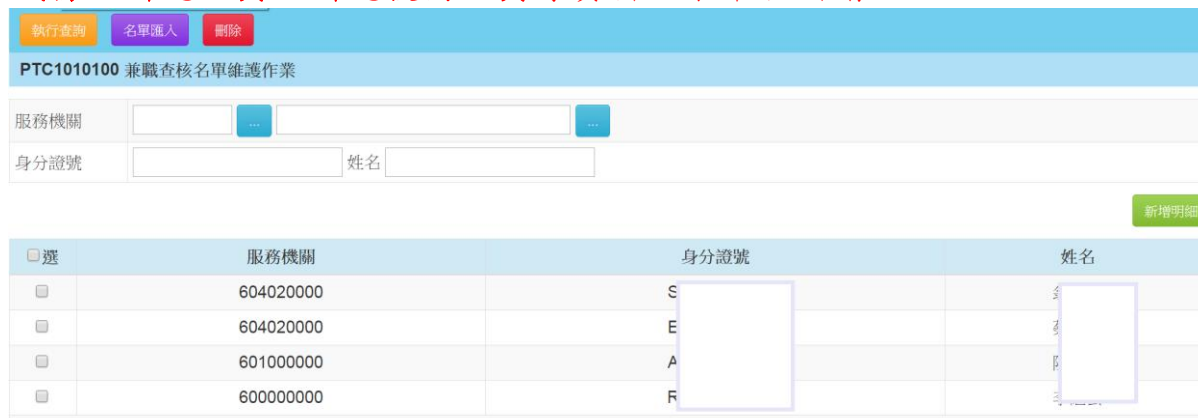

<input type="checkbox"/> 選	服務機關	身分證號	姓名
<input type="checkbox"/>	604020000	S	
<input type="checkbox"/>	604020000	E	
<input type="checkbox"/>	601000000	A	
<input type="checkbox"/>	600000000	F	

1. 執行查詢：依照頁面輸入之查詢條件查詢出符合之資料列於下方資料列表區。
2. 新增名單：開啟【明細頁面-新增模式】。
3. 資料列表區：點選一筆資料，頁面轉至【明細頁面-編輯模式】。
4. 名單匯入：開啟【名單匯入頁面】。

二、明細頁面-新增模式

<input type="button" value="新增"/>		<input type="button" value="存檔"/>	<input type="button" value="離開"/>
PTC1010100 兼職查核名單維護作業【新增】			
身分證字號	<input type="text"/>	姓名	<input type="text"/>
服務機關	<input type="text"/>	<input type="button" value="..."/>	<input type="text"/>
查核機關	<input type="text"/>	<input type="text"/>	<input type="text"/>
移轉機關	<input type="text"/>	<input type="button" value="..."/>	<input type="text"/>
職稱	<input type="text"/>	<input type="button" value="..."/>	<input type="text"/>
人員區分	<input type="text"/>	<input type="button" value="..."/>	<input type="text"/>
職務編號	<input type="text"/>		
職系	<input type="text"/>	<input type="button" value="..."/>	<input type="text"/>
內部單位	<input type="text"/>	<input type="button" value="..."/>	<input type="text"/>
官職列等	起 <input type="text"/>	迄 <input type="text"/>	
官職等	<input type="text"/>	<input type="button" value="..."/>	<input type="text"/>
俸級	<input type="text"/>	<input type="button" value="..."/>	<input type="text"/>
俸點	<input type="text"/>		

1. 查核機關：自動帶出登入者機關。
2. 新增：頁面轉至【明細頁面-新增模式】。
3. 存檔：儲存頁面所輸入之資料後轉入【明細頁面-編輯模式】。
4. 離開：關閉此頁面。

三、明細頁面-編輯模式

<input type="button" value="新增"/> <input type="button" value="刪除"/> <input type="button" value="存檔"/> <input type="button" value="離開"/>	
PTC1010000 兼職查核機關查詢維護作業【編輯】	
身分證字號	<input type="text"/> 姓名: <input type="text"/>
服務機關	<input type="text" value="604020000"/> ... 國家文官學院
查核機關	<input type="text" value="602000000"/> 銓敘部
移轉機關	<input type="text"/> ...
職稱	<input type="text" value="1086"/> ... 專員
人員區分	<input type="text" value="11"/> ...
職務編號	<input type="text" value="A150030"/>
職系	<input type="text" value="3101"/> ... 一般行政
內部單位	<input type="text" value="04"/> ...
官職列等	起 <input type="text" value="P07"/> 迄 <input type="text" value="P08"/>
官職等	<input type="text" value="P08"/> ... 薦任第八職等
俸級	<input type="text" value="202"/> ... 年功俸二級
俸點	<input type="text" value="535.00"/>

1. 新增：頁面轉至【明細頁面-新增模式】。
2. 存檔：儲存頁面所輸入之資料後轉入【明細頁面-編輯模式】。
3. 刪除：刪除此筆資料。
4. 離開：關閉此頁面。
5. 資料來源為使用者自行新增或 Excel 匯入才能存檔。

四、名單匯入頁面

<input type="button" value="匯入"/> <input type="button" value="匯入範例下載"/> <input type="button" value="離開"/>	
PTC1010100 兼職查核名單維護作業-【名單匯入】	
選擇檔案	<input type="text" value="選擇檔案"/> 未選擇任何檔案

肆、兼職查核結果查詢作業(外網)

一、查詢頁面

執行查詢 匯出Excel

PTC1010200 兼職查核結果查詢作業
目前最新資料為105年第2期

年度

期別

服務機關

查核機關

身分證號 姓名

兼職否 有兼職 無兼職

<input type="checkbox"/> 選	年度	期別	服務機關	職稱	身分證號	姓名	經濟部筆數(已處理/總筆數)	財政部筆數(已處理/總筆數)	處理情形	是否停職
<input type="checkbox"/>	105	2	601000000	1102	<input type="text"/>		0/1	0/0		
<input type="checkbox"/>	105	2	604020000	1605	<input type="text"/>		0/1	0/0		
<input type="checkbox"/>	105	2	600000000	1004	<input type="text"/>		0/1	0/0		
<input type="checkbox"/>	105	2	604020000	1086	<input type="text"/>		0/1	0/0		

如有兼職筆數則須進行複查

1. 年度期別給與預設值，最新一期之年度期別。
2. 執行查詢：依照頁面輸入之查詢條件查詢出符合之資料列於下方資料列表區。
3. 匯出 Excel：輸出查詢報表格式同上

	A	B	C	D	E	F	G	H	I	J
	年度	期別	服務機關	職稱	身分證號	姓名	經濟部筆數 (已處理/總筆數)	財政部筆數 (已處理/總筆數)	處理情形	是否停職
1	105	2	601000000	1102	<input type="text"/>		0/1	0/0		
2	105	2	604020000	1605	<input type="text"/>		0/1	0/0		
3	105	2	600000000	1004	<input type="text"/>		0/1	0/0		
4	105	2	604020000	1086	<input type="text"/>		0/1	0/0		

4. 資料列表區：點選一筆資料，頁面轉至【明細頁面】。

二、明細頁面

進入查詢	存檔	離開	
PTC1010200 兼職查核機關查詢維護作業			
年度	106	期別 1	
基本資料			
身分證號	[]	姓名 []	
查核機關	600000000	考試院	
服務機關	600000000	考試院	
職務編號	[]		
職稱	[]	[]	
職系	[]	[]	
內部單位	[]	[]	
官職列等	起 []	迄 []	
官職等	[]	[]	
俸級	[]	[]	
俸點	[]		
移轉機關	[]	移轉機關存檔	
(若該員已調至其他機關，請設定移轉機關)			
處理結果	處理中	處理結果係依機關選定態樣由系統自動帶入	
處理情形			
行政懲處結果	[]	其他 []	
移付懲戒日期	[]		
移付懲戒文號	[]	字第 [] 號	
是否停職	請選擇		
停職日期	[]		
由權責機關依相關規定予以懲處	<input type="checkbox"/> 適用服務法但不適用懲戒法，由權責機關依相關規定予以懲處		
查核結果 經濟部查驗資料106年10月15日 財政部資料中心查驗資料106年10月15日			
經濟部	財政部	點選資料進入觀看兼職明細及選擇態樣	
兼職公司(商號)名稱		兼職職稱	兼職樣態
[]		董事	

1. 進入查詢：頁面轉至【查詢頁面】。
2. 存檔：儲存「處理結果」資料。
3. 移轉機關存檔：儲存「移轉機關」資料。**(此人移到其它機關代碼)**
4. 移轉機關：若此欄位有設定值，則此筆資料之權限移轉至所設定之移轉機關，原查核機關仍保有此筆資料之查詢權限。
5. 兼職樣態之選單項目有：

-
- A. 態樣一：機關（構）學校合法指派兼任公司（商號）負責人、董事及監察人(如代表政府兼任營利事業之官股代表)—選定後顯示已處理。
 - B. 態樣二：兼任歇業中公司（商號）負責人、董事及監察人—選定後顯示已處理。
 - C. 態樣三：機關（構）學校違規指派兼任公司（商號）負責人、董事及監察人(如兼任營利事業之董事長或獨立董事)—選定後顯示已處理。
 - D. 態樣四：於不知情之情況下遭盜（冒）用兼任公司（商號）負責人、董事及監察人—選定後顯示已處理。
 - E. 態樣五：兼任停業中公司（商號）負責人、董事及監察人—選定後尚須填列行政懲處結果或移付懲戒日期及發文字號，填畢後顯示已處理。
 - F. 態樣六：兼任未申請停業，惟查無營業事實之公司（商號）負責人、董事及監察人—選定後尚須填列行政懲處結果或移付懲戒日期及發文字號，填畢後顯示已處理。
 - G. 態樣七：知悉並掛名公司（商號）負責人、董事及監察人，惟未實際參與經營及未支領報酬—選定後尚須填列行政懲處結果或移付懲戒日期及發文字號，填畢後顯示已處理。
 - H. 態樣八：明知並兼任公司（商號）負責人、董事及監察人，且實際參與經營或領有報酬—選定後尚須填列行政懲處結果或移付懲戒日期及發文字號，填畢後顯示已處理。
 - I. 態樣九：兼任非營利事業負責人—選定後顯示已處理。
 - J. 態樣十：依法令設立營業稅稅籍並無經營商業事實—選定後顯示已處理。
 - K. 態樣十一：獨資或合夥—選定後尚須填列行政懲處結果或移付懲戒日期及發文字號，填畢後顯示已處理。
 - L. 態樣十二：其他—選定後尚須於查核結果內頁之備註欄位敘明無法歸類態樣一至態樣十一之理由，填畢後顯示已處理。
6. 是否停職之選單項目有：
- A. 是
 - B. 否
7. 由權責機關依相關規定予以懲處項目有：**(給約聘僱人員使用)**
- A. 是：打勾
 - B. 否：不勾