

銓敘部

105 年度銓敘業務網路作業系統委外開發服務案

系統操作及管理手冊

新增公務員兼職查核平台作業

誠信、品質、服務、創新

www.ares.com.tw

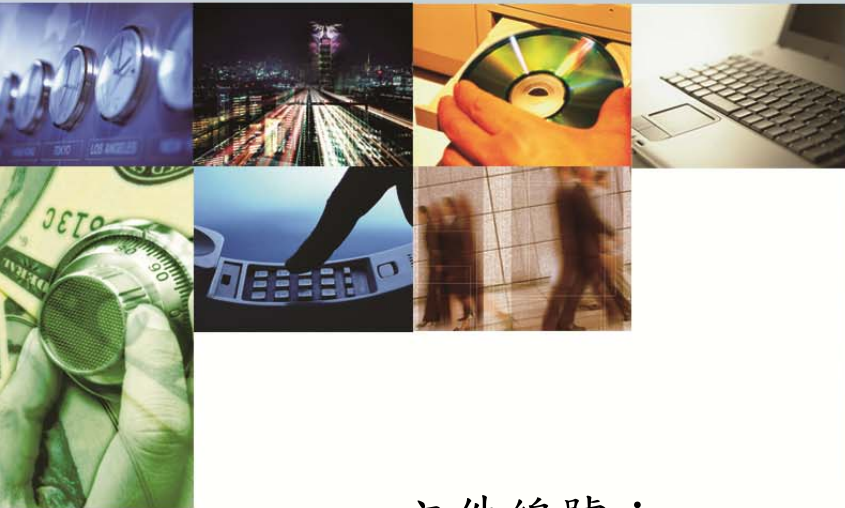

文件編號：

文件日期：106 年 11 月 30 日

版 次：3.0



【版本修訂記錄】

項次	日期	版本	說明	作者	審核
1	105.11.11	V1.0	操作手冊	鍾振中	
2	106.4.19	V2.0	操作手冊	鍾振中	
3	106.11.30	V3.0	操作手冊	銓敘部	

目 錄

壹、	兼職查核流程圖	4
貳、	兼職查核機關查詢維護作業(外網)	5
	一、查詢頁面.....	5
	二、明細頁面-新增模式.....	5
	三、明細頁面-編輯模式.....	6
參、	兼職查核名單維護作業(外網)	6
	一、查詢頁面.....	6
	二、明細頁面-新增模式.....	7
	三、明細頁面-編輯模式.....	8
	四、名單匯入頁面.....	8
肆、	兼職查核結果查詢作業(外網)	9
	一、查詢頁面.....	9
	二、明細頁面.....	10

壹、兼職查核流程圖

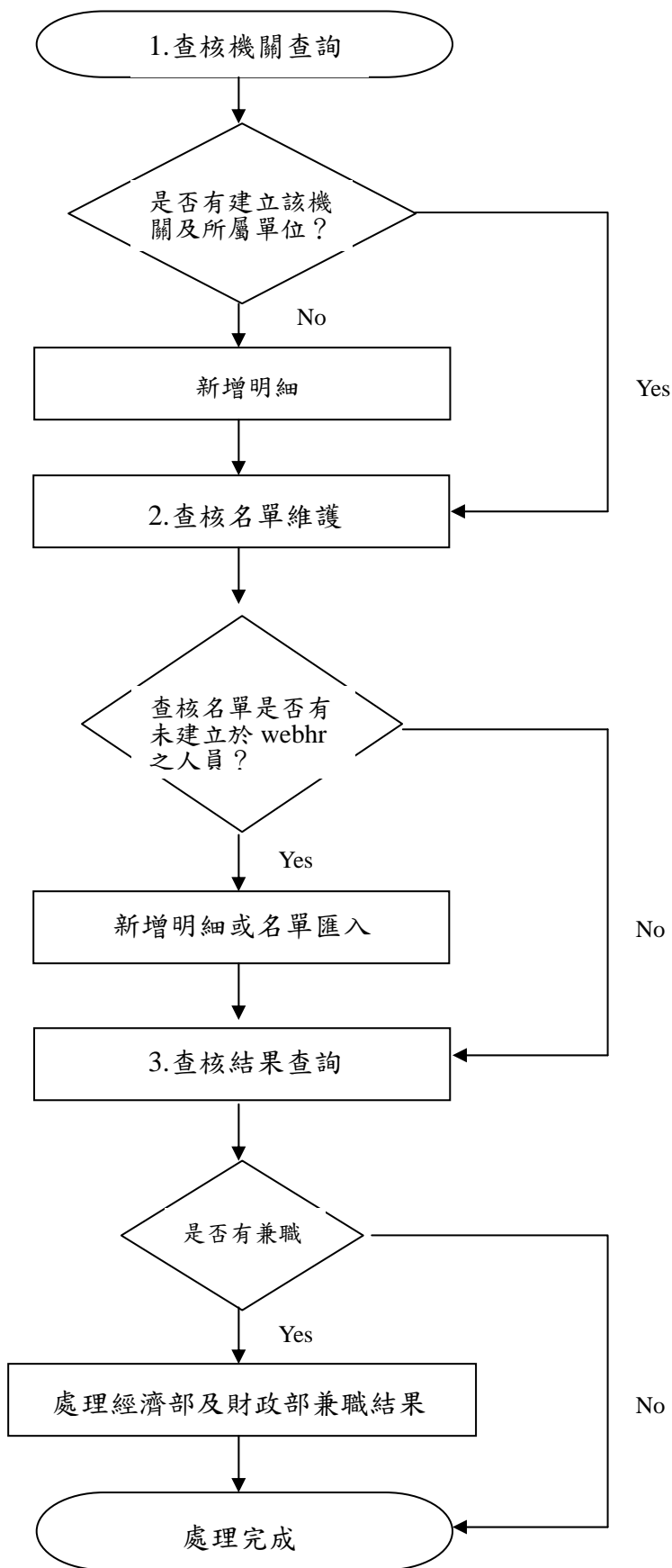

貳、兼職查核機關查詢維護作業(外網)

一、查詢頁面

執行查詢 刪除

PTC1010000 兼職查核機關查詢維護作業

服務機關 ...

查核機關 600000000 考試院

1

新增明細

<input type="checkbox"/>	服務機關	查核機關
<input type="checkbox"/>	600000000 - 考試院	600000000 - 考試院

1. 執行查詢：依照頁面輸入之查詢條件查詢出符合之資料列於下方資料列表區。
2. 新增明細：開啟【明細頁面-新增模式】。
3. 資料列表區：點選一筆資料，頁面轉至【明細頁面-編輯模式】。

二、明細頁面-新增模式

新增 刪除 存檔 離開

PTC1010000 兼職查核機關查詢維護作業 [編輯]

3 2

選擇被查詢機關

服務機關 600000000 ... 考試院

查核機關 600000000 考試院

1. 新增：頁面轉至【明細頁面-新增模式】。
2. 存檔:儲存頁面所輸入之資料後轉入【明細頁面-編輯模式】。
3. 離開:關閉此頁面。

三、明細頁面-編輯模式

新增 刪除 存檔 離開

PTC1010000 兼職查核機關查詢維護作業 **編輯**

服務機關	600000000	...	考試院
查核機關	600000000	...	考試院

1. 新增：頁面轉至【明細頁面-新增模式】。
2. 刪除：刪除此筆資料。
3. 存檔：儲存頁面所輸入之資料。
4. 離開：關閉此頁面。

參、兼職查核名單維護作業(外網)

一、查詢頁面

本部辦理兼職查核前均重新介接 webHR 人員資料，爰僅人員資料未建置於 webHR 或上傳至公務人力資料庫者須於本平台新增。

執行查詢 名單匯入 刪除

PTC1010100 兼職查核名單維護作業 **新增明細**

服務機關	
身分證號		姓名	

<input type="checkbox"/> 選	服務機關	身分證號	姓名
<input type="checkbox"/>	604020000	S	
<input type="checkbox"/>	604020000	E	
<input type="checkbox"/>	601000000	A	
<input type="checkbox"/>	600000000	F	

1. 執行查詢：依照頁面輸入之查詢條件查詢出符合之資料列於下方資料列表區。
2. 新增名單：開啟【明細頁面-新增模式】。
3. 資料列表區：點選一筆資料，頁面轉至【明細頁面-編輯模式】。
4. 名單匯入：開啟【名單匯入頁面】。

二、明細頁面-新增模式

<input type="button" value="新增"/>		<input type="button" value="存檔"/>	<input type="button" value="離開"/>
PTC1010100 兼職查核名單維護作業【新增】			
身分證字號	<input type="text"/>	姓名	<input type="text"/>
服務機關	<input type="text"/>	<input type="button" value="..."/>	<input type="text"/>
查核機關	<input type="text"/>	<input type="button" value="..."/>	<input type="text"/>
移轉機關	<input type="text"/>	<input type="button" value="..."/>	<input type="text"/>
職稱	<input type="text"/>	<input type="button" value="..."/>	<input type="text"/>
人員區分	<input type="text"/>	<input type="button" value="..."/>	<input type="text"/>
職務編號	<input type="text"/>		
職系	<input type="text"/>	<input type="button" value="..."/>	<input type="text"/>
內部單位	<input type="text"/>	<input type="button" value="..."/>	<input type="text"/>
官職列等	起 <input type="text"/>	迄 <input type="text"/>	
官職等	<input type="text"/>	<input type="button" value="..."/>	<input type="text"/>
俸級	<input type="text"/>	<input type="button" value="..."/>	<input type="text"/>
俸點	<input type="text"/>		

1. 查核機關：自動帶出登入者機關。
2. 新增：頁面轉至【明細頁面-新增模式】。
3. 存檔：儲存頁面所輸入之資料後轉入【明細頁面-編輯模式】。
4. 離開：關閉此頁面。

三、明細頁面-編輯模式

<input type="button" value="新增"/> <input type="button" value="刪除"/> <input type="button" value="存檔"/> <input type="button" value="離開"/>	
PTC1010000 兼職查核機關查詢維護作業【編輯】	
身分證字號	<input type="text"/> 姓名: <input type="text"/>
服務機關	604020000 ... 國家文官學院
查核機關	602000000 銓敘部
移轉機關	<input type="text"/> ...
職稱	1086 ... 專員
人員區分	11 ...
職務編號	A150030
職系	3101 ... 一般行政
內部單位	04 ...
官職列等	起 P07 迄 P08
官職等	P08 ... 薦任第八職等
俸級	202 ... 年功俸二級
俸點	535.00

1. 新增：頁面轉至【明細頁面-新增模式】。
2. 存檔：儲存頁面所輸入之資料後轉入【明細頁面-編輯模式】。
3. 刪除：刪除此筆資料。
4. 離開：關閉此頁面。
5. 資料來源為使用者自行新增或 Excel 匯入才能存檔。

四、名單匯入頁面

<input type="button" value="匯入"/> <input type="button" value="匯入範例下載"/> <input type="button" value="離開"/>	
PTC1010100 兼職查核名單維護作業-【名單匯入】	
選擇檔案	<input type="button" value="選擇檔案"/> 未選擇任何檔案

肆、兼職查核結果查詢作業(外網)

一、查詢頁面

執行查詢 匯出Excel

PTC1010200 兼職查核結果查詢作業

目前最新資料為105年第2期

年度: 105

期別: 2

服務機關: []

查核機關: []

身分證號: [] 姓名: []

兼職否: 有兼職 無兼職

<input type="checkbox"/> 選	年度	期別	服務機關	職稱	身分證號	姓名	經濟部筆數(已處理/總筆數)	財政部筆數(已處理/總筆數)	處理情形	是否停職
<input type="checkbox"/>	105	2	601000000	1102	[]	[]	0/1	0/0		
<input type="checkbox"/>	105	2	604020000	1605	[]	[]	0/1	0/0		
<input type="checkbox"/>	105	2	600000000	1004	[]	[]	0/1	0/0		
<input type="checkbox"/>	105	2	604020000	1086	[]	[]	0/1	0/0		

如有兼職筆數則須進行複查

1. 年度期別給與預設值，最新一期之年度期別。
2. 執行查詢：依照頁面輸入之查詢條件查詢出符合之資料列於下方資料列表區。
3. 匯出 Excel：輸出查詢報表格式同上

	A	B	C	D	E	F	G	H	I	J
	年度	期別	服務機關	職稱	身分證號	姓名	經濟部筆數 (已處理/總筆數)	財政部筆數 (已處理/總筆數)	處理情形	是否停職
1										
2	105	2	601000000	1102	[]	[]	0/1	0/0		
3	105	2	604020000	1605	[]	[]	0/1	0/0		
4	105	2	600000000	1004	[]	[]	0/1	0/0		
5	105	2	604020000	1086	[]	[]	0/1	0/0		

4. 資料列表區：點選一筆資料，頁面轉至【明細頁面】。

二、明細頁面

進入查詢	存檔	離開	
PTC1010200 兼職查核機關查詢維護作業			
年度	106	期別 1	
基本資料			
身分證號	[]	姓名 []	
查核機關	600000000	考試院	
服務機關	600000000	考試院	
職務編號	[]		
職稱	[]	[]	
職系	[]	[]	
內部單位	[]	[]	
官職列等	起 []	迄 []	
官職等	[]	[]	
俸級	[]	[]	
俸點	[]		
移轉機關	[]	移轉機關存檔	
(若該員已調至其他機關，請設定移轉機關)			
處理結果	處理中	處理結果係依機關選定態樣由系統自動帶入	
處理情形			
行政懲處結果	[]	其他 []	
移付懲戒日期	[]		
移付懲戒文號	[]	字第 [] 號	
是否停職	請選擇		
停職日期	[]		
由權責機關依相關規定予以懲處	<input type="checkbox"/> 適用服務法但不適用懲戒法，由權責機關依相關規定予以懲處		
查核結果 經濟部查驗資料106年10月15日 財政部資料中心查驗資料106年10月15日			
經濟部	財政部	點選資料進入觀看兼職明細及選擇態樣	
兼職公司(商號)名稱		兼職職稱	兼職樣態
[] 股份有限公司		董事	

1. 進入查詢：頁面轉至【查詢頁面】。
2. 存檔：儲存「處理結果」資料。
3. 移轉機關存檔：儲存「移轉機關」資料。**(此人移到其它機關代碼)**
4. 移轉機關：若此欄位有設定值，則此筆資料之權限移轉至所設定之移轉機關，原查核機關仍保有此筆資料之查詢權限。
5. 兼職樣態之選單項目有：

-
- A. 態樣一：機關（構）學校合法指派兼任公司（商號）負責人、董事及監察人（如代表政府兼任營利事業之官股代表）—選定後顯示已處理
 - B. 態樣二：兼任歇業中公司（商號）負責人、董事及監察人—選定後顯示已處理。
 - C. 態樣三：機關（構）學校違規指派兼任公司（商號）負責人、董事及監察人（如兼任營利事業之董事長或獨立董事）—選定後顯示已處理。
 - D. 態樣四：於不知情之情況下遭盜（冒）用兼任公司（商號）負責人、董事及監察人—選定後顯示已處理。
 - E. 態樣五：兼任停業中公司（商號）負責人、董事及監察人—選定後尚須填列行政懲處結果或移付懲戒之日期及發文字號，以及是否停職（選擇停職者，尚須填列停職日期），填畢後顯示已處理。
 - F. 態樣六：兼任未申請停業，惟查無營業事實之公司（商號）負責人、董事及監察人—選定後尚須填列移付懲戒日期及發文字號，並填列是否停職（選擇停職者，尚須填列停職日期），填畢後顯示已處理。
 - G. 態樣七：知悉並掛名公司（商號）負責人、董事及監察人，惟未實際參與經營及未支領報酬—選定後尚須填列移付懲戒日期及發文字號，並填列是否停職（選擇停職者，尚須填列停職日期），填畢後顯示已處理。
 - H. 態樣八：明知並兼任公司（商號）負責人、董事及監察人，且實際參與經營或領有報酬—選定後尚須填列移付懲戒之日期及發文字號，並填列停職日期，填畢後顯示已處理。
 - I. 態樣九：兼任非營利事業負責人—選定後顯示已處理
 - J. 態樣十：依法令設立營業稅稅籍並無經營商業事實—選定後顯示已處理
 - K. 態樣十一：獨資或合夥—選定後尚須填列移付懲戒之日期及發文字號，並填列停職日期，填畢後顯示已處理。
6. 是否停職之選單項目有：
- A. 是
 - B. 否
7. 由權責機關依相關規定予以懲處項目有：**(給約聘僱人員使用)**
- A. 是：打勾
 - B. 否：不勾