

# 人事資料報送服務網

## 壹、人事資料上傳作業

一、檢視 eCPA 首頁，公告事項顯示人事資料報送情形。



## 二、應用系統→A1 人事資料報送服務網



### 三、入檔明細

行政院人事行政局【人事資料報送服務網】 - Microsoft Internet Explorer

網址: https://pdu.cpa.gov.tw/PDUWEB/system/main.aspx

行政院人事行政局  
Central Personnel Administration

邱宜慧/嘉義縣政府

報送服務網

人事資料上傳作業

機關代號: 376500000A 嘉義縣政府

上傳檔案: [瀏覽...]

備註: 1.檔案大小請勿超過10MB。  
2.只允許上傳(VT,VA,VX,VAT,VAP,VIP,VTT,ZIP等固定格式)。

前次上傳紀錄

報送機關	上傳人員	上傳日期時間	報送來源	報送位址	上傳檔案名稱	檔案大小(KB)	上傳狀態	表頭錯誤失敗筆數	
入檔明細	376500000A	WebHR	2011/5/14 下午 06:36:54	WebHR	172.30.100.251	376500000A.zip	0.75	傳送完成	0
入檔明細	376500000A	WebHR	2011/5/13 下午 06:37:01	WebHR	172.30.100.251	376500000A.zip	14.13	傳送完成	0
入檔明細	376500000A	WebHR	2011/5/12 下午 06:37:03	WebHR	172.30.100.251	376500000A.zip	14.01	傳送完成	0

四、檔案類別顯示 V4，表示該筆資料為 WebHR 系統自動傳輸。

五、檢視【入檔記錄】。

入檔紀錄查詢作業 - 網頁對話

入檔紀錄查詢作業

查詢結果列表

報送機關代碼	檔案名稱	檔案類別	入檔開始時間	入檔完成時間	成功人員筆數	失敗人員筆數	入檔狀態	上傳版本	標頭檢核結果
入檔記錄	376500000A	376500000A.B.4.100051418204	V4	2011/5/14 下午 06:36:57	2011/5/14 下午 06:36:58	2	0	入檔完成	檢核無誤

六、入檔記錄 Log 之檢視內容。

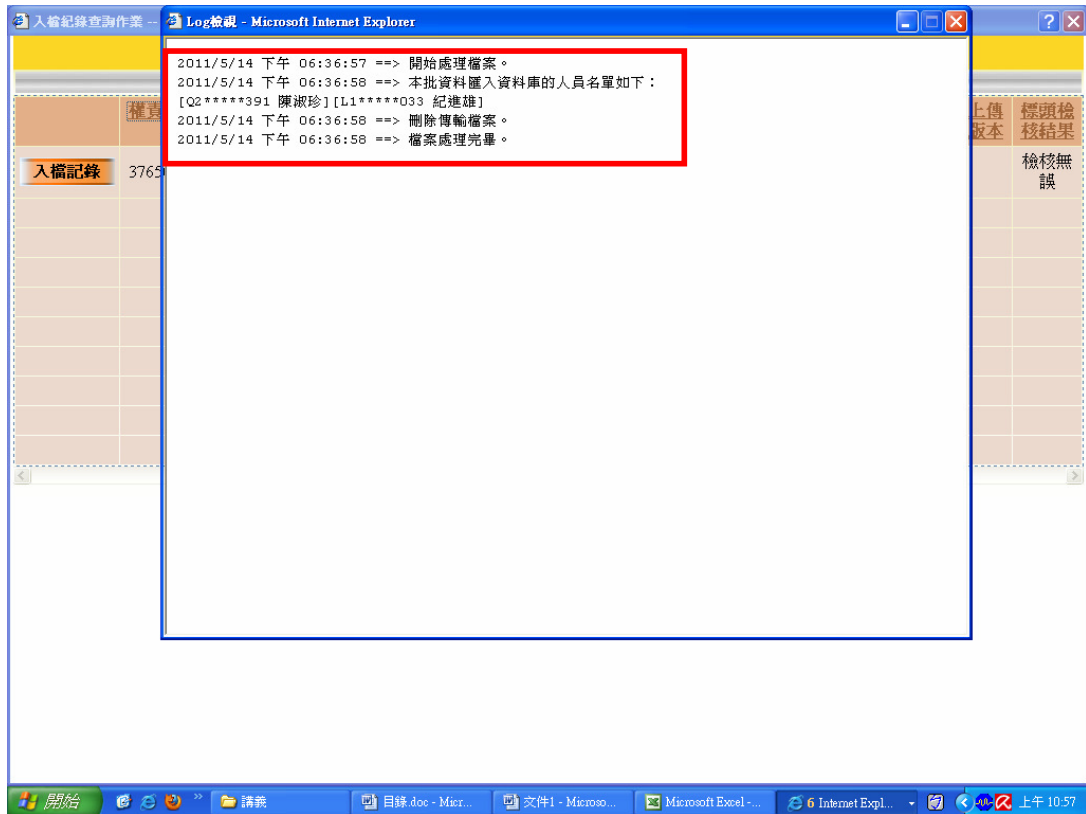

七、檔案類別顯示 V2，表示該筆資料為人為手動執行人事傳輸。

八、檢視【入檔記錄】。



## 九、入檔記錄 Log 之檢視內容。

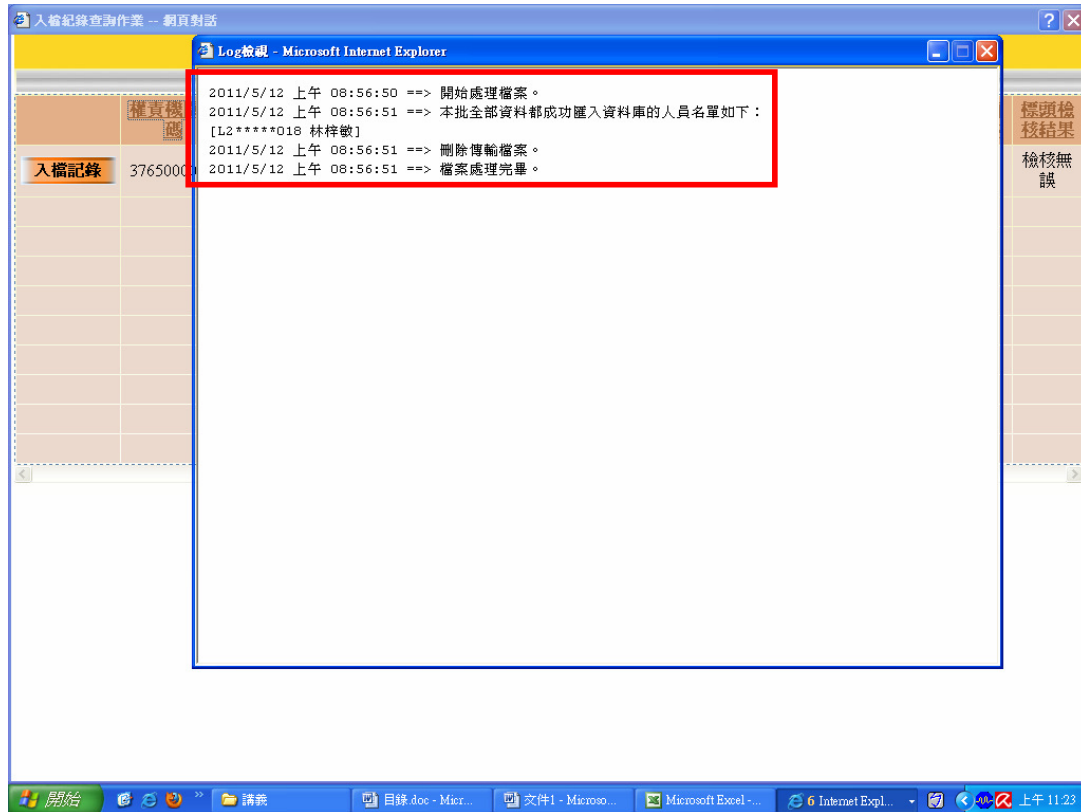

## 貳、人員到職初建檔下載

- 一、點開左邊『人事資料傳出作業』資料夾→人員到職初建檔下載→輸入報到者原機關代號及身分證字號。



二、不知報到者機關代碼，可按「原機關代碼」旁邊的點點框，輸入機關名稱，查詢機關代碼。

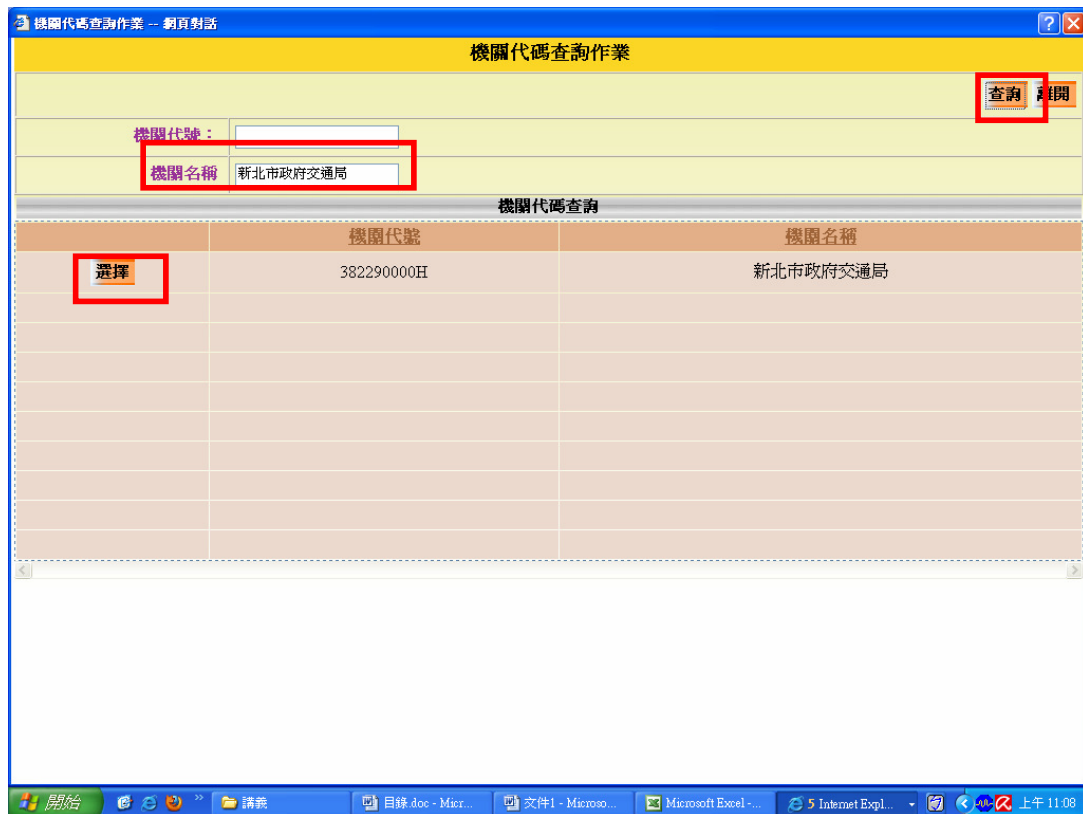

三、輸入原機關代碼及人員身分證字號，按查詢，出現『下載』，即可儲存該員之人事資料檔，並將該壓縮檔入檔至 WebHr（請參考人員自他機關調入之講義資料）。

行政院人事行政局【人事資料報送服務網】 - Microsoft Internet Explorer

網址: https://pdu.cpa.gov.tw/FDUWEB/system/main.aspx

行政院人事行政局  
Central Personnel Administration

人事資料報送服務網

邱宜慧/嘉義縣政府

### 人員到職初建檔下載

查詢結果內容

權責機關	376500000A 嘉義縣政府
服務機關	382290000H
身分證號	P1*****347
姓名	林承璋

**下載**   **取消**

完成

開始   請義   目錄 doc - Mscr...   文件1 - Microso...   Microsoft Excel...   5 Internet Expl...   上午 11:10

## 參、抽檔系統

一、抽檔系統→抽檔作業。

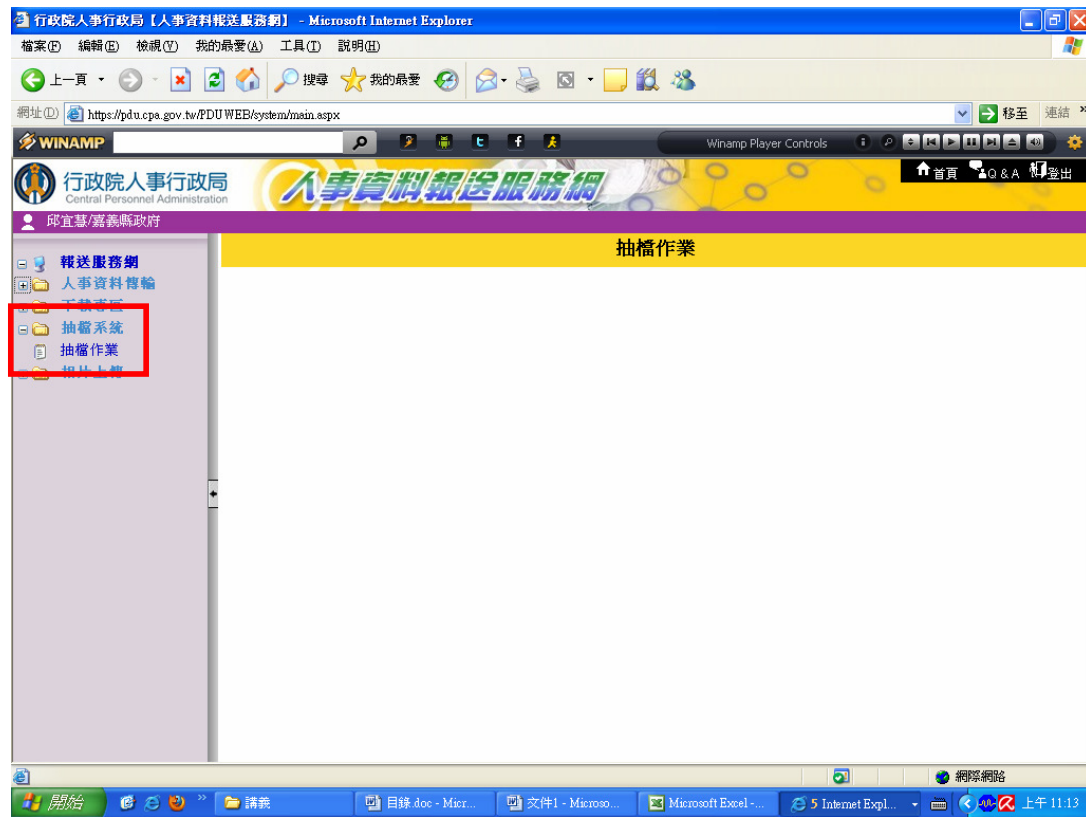

二、人事資料抽檔→個人資料抽檔申請作業

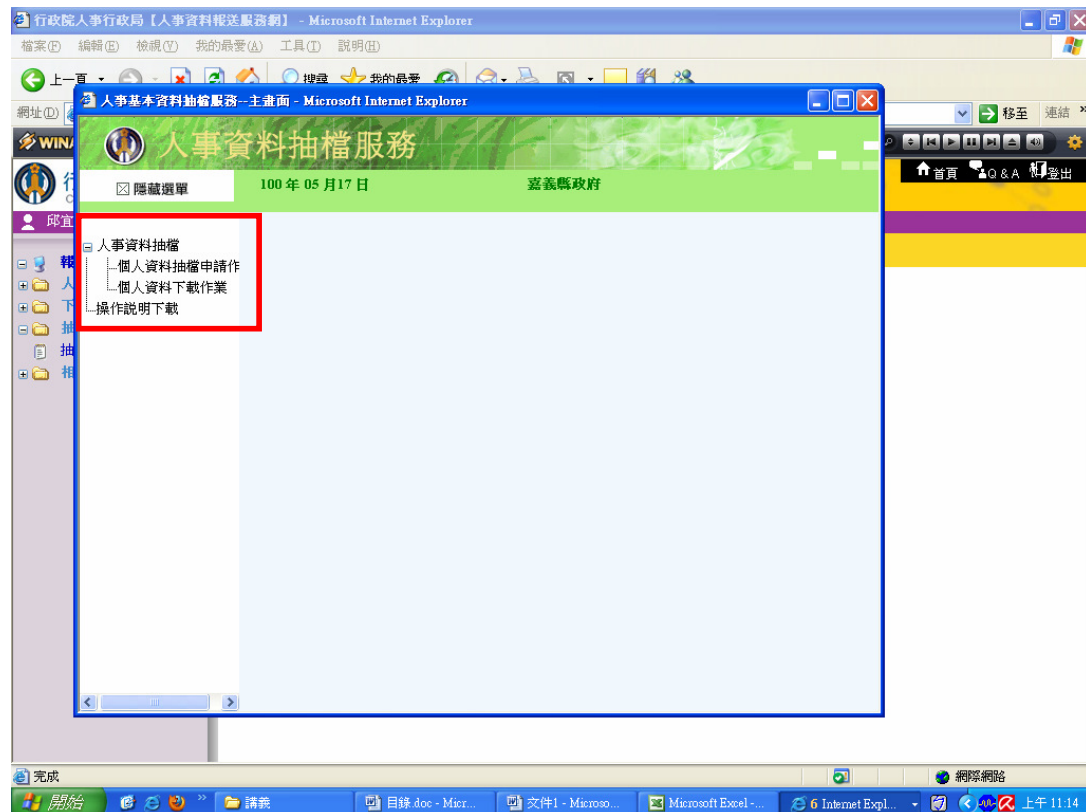

三、申請→填妥黃色必填框，再執行確認。

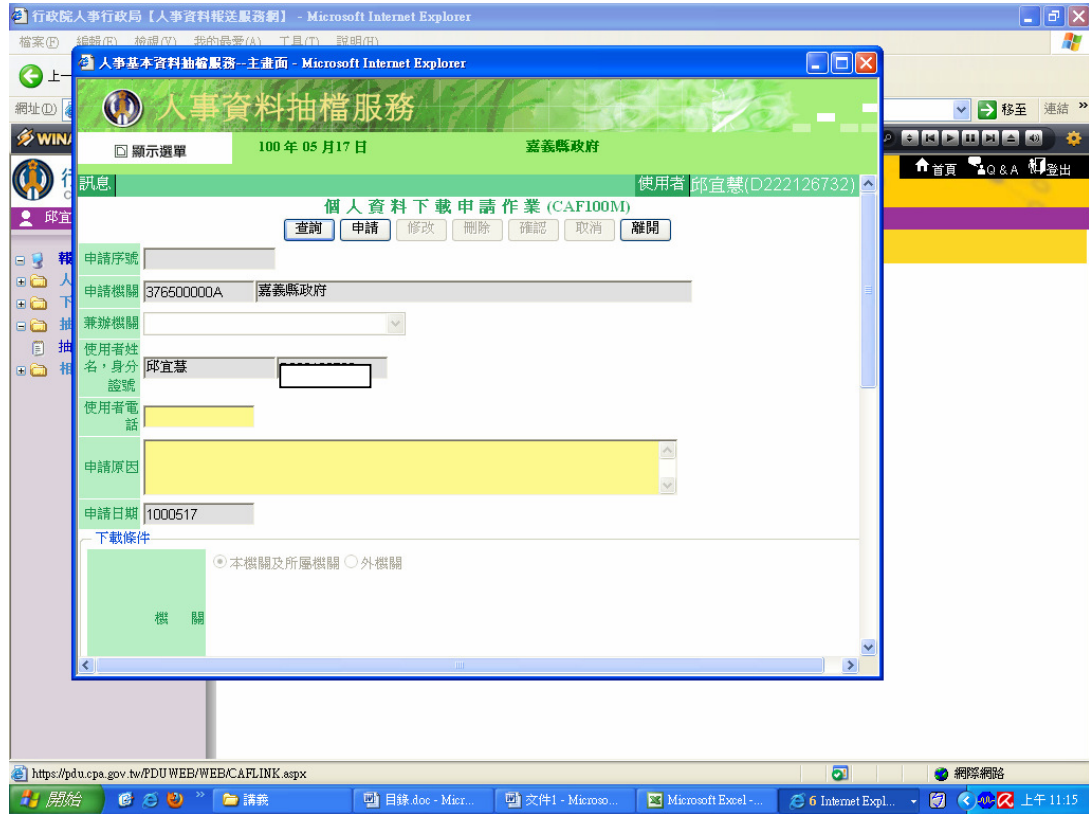

四、申請之抽檔資料核准後，至「個人資料下載作業」下載人員資料，超過下載時限，需重新申請。

