

本機關人員異動至 他縣市 卸職與傳輸操作說明

一、辦理時間：本機關人員調至他縣市 卸職日前1日或當日。

二、操作步驟：

(一) 1 任免遷調子系統 → 2 報到/離職 → 3 人員離職 → 4 離職資料建檔 → 5 按新增。

WebHR 人力資源管理資訊系統 - Microsoft Internet Explorer

線上人數: 293

卸宜縣(嘉義縣政府-37650000A)

待辦事項

發佈日期: 0991207 ~ 1000107 系統類別: [] 查詢

主旨	發佈日期時間	系統類別
<input type="radio"/> 帳號申請-嘉義縣番路鄉公所 吳子文	100年01月07日 15時31分	系統管理
<input type="radio"/> 嘉義縣政府(37650000A)人員離職案件通知,請配合更新『進勤管理』之相關作業	100年01月07日 13時36分	進勤管理
<input type="radio"/> 嘉義縣政府(37650000A)人員離職案件通知,請配合更新『保險作業』之相關作業	100年01月07日 13時36分	保險作業
<input type="radio"/> 嘉義縣政府(37650000A)人員離職案件通知,請配合更新『待遇福利』之相關作業	100年01月07日 13時36分	待遇福利
<input type="radio"/> 嘉義縣番路山鄉太平國民小學一般人員獎懲案件報送通知	100年01月07日 09時41分	獎懲作業
<input type="radio"/> 嘉義縣番路山鄉太平國民小學一般人員獎懲案件報送通知	100年01月07日 09時41分	獎懲作業
<input type="radio"/> 嘉義縣番路山鄉太平國民小學一般人員獎懲案件報送通知	100年01月07日 09時41分	獎懲作業

1 2 3 4 5 6 7 8 9 10 ...

人員報到

人員離職

報到/離職

升官等

派免令預排作業

工具

本單位同仁異動

- 陳俊賢(工務處)
- 侯金輝(農業處)
- 黃恩惠(社計處)
- 謝彩瑛(社計處)
- 呂淑娟(人事處)
- 徐文毓(政風處)
- 廖麗狂(政風處)
- 黃博如(政風處)
- 蘇慧儀(人事處)
- 黃品珍(農業處)

WebHR 人力資源管理資訊系統 - Microsoft Internet Explorer

線上人數: 293

卸宜縣(嘉義縣政府-37650000A)

WebHR-Web3 178

任免遷調 * 報到/離職 * 人員離職 * 離職資料建檔

訊息: 5

查詢 新增 大批新增

離職日期: 0991207 - 1000107

服務機關: 376500000A 嘉義縣政府

服務機關	服務單位	離職日期	卸職原因	身分證號	姓名	職稱
------	------	------	------	------	----	----

- (二) 1 輸入離職人員身分證字號 → 2 滑鼠游標移至姓名欄內空白處點一下 (即可帶出該員基本資料) → 3 由上而下依序輸入各欄位資料 (淺藍色欄位必填) → 4 按【確認】 → 5 返回【報到/離職】 → 6 人員離職 → 7 離職資料更新作業。

WebHR 人力資源管理資訊系統 - Microsoft Internet Explorer

線上人數: 293

卸宜縣(嘉義縣政府-376500000A)

WebHR-Web3: 77

系統處理: 78毫秒

任免選調 > 報到/離職 > 人員離職 > 離職資料新增

訊息: 4

【回上頁】 【確認】

實際服務機關: 376500000A 嘉義縣政府

1 身分證號: [] 表二 合(國) 2 姓名: []

實際服務單位: 0320 地政處 實際服務科課組(別): []

離職日期: 1000110

職務編號: A680030

職稱代碼: 1086 專員 兼職職稱代碼: []

卸職原因代碼: 2002 平調他機關 卸職生效日期: 0991214

卸職發文日期: 0991214 卸職發文號: 府人一字第0992404226號

主管級別: [] 人員區分: J1-一般人員

留職停薪日期: [] - []

擬任機關: []

擬任職稱: [] 擬任兼職職稱: []

WebHR 人力資源管理資訊系統 - Microsoft Internet Explorer

線上人數: 293

卸宜縣(嘉義縣政府-376500000A)

WebHR-Web3: 77

系統處理: 187毫秒

任免選調 > 報到/離職 > 人員離職 > 離職資料新增

訊息: 資料新增成功!

查詢 新增 大批新增

離職日期: 0991207 - 1000107

服務機關: 376500000A 嘉義縣政府

服務機關	服務單位	離職日期	卸職原因	身分證號	姓名	職稱
嘉義縣政府	行政管理處	0991204	平調他機關	E22	[]	書記
嘉義縣政府	文化處	0991210	平調他機關	G12	[]	辦事員
嘉義縣政府	人事處	0991210	平調他機關	R12	[]	科員
嘉義縣政府	社會處	0991210	平調他機關	S22	[]	書記
嘉義縣政府	城鄉發展處	0991210	考試錄取分高他機關訓練學習	U12	[]	技佐
嘉義縣政府	行政管理處	0991213	平調他機關	Q22	[]	書記
嘉義縣政府	人事處	0991214	本機關平調	Q22	[]	科員
嘉義縣政府	資訊資料課	0991215	平調他機關	A22	[]	科員
嘉義縣政府	人事處	0991215	平調他機關	Q12	[]	科員
嘉義縣政府	農業處	0991218	辭職	Q12	[]	約僱人員

5 報到/離職 6 人員離職 7 人事處

(三) 1 輸入該員離職日期 → 2 查詢 → 3 勾選離職人員呈現未更新狀態 → 4 更新資料庫 → 5 出現更新完成視窗時按「確定」 → 6 檢視是否已出現【訊息：更新完成】。

WebHR 人力資源管理資訊系統 - Microsoft Internet Explorer

線上人數: 293

卸宜縣(嘉義縣)政府-376500000A

WebHR: Web3 : 73

系統處理: 15毫秒

訊息:

查詢 全選 全不選 更新資料庫

離職日期: 0991207 - 1000110

相關代碼: 976500000A

人事資料更新狀態: 全部 未更新 已更新

(是否同步更新其他系統之實際離職日)

差勤管理 中等以下學校 大專以上學校兼免 系統管理

說明: 離職人員更新個人人事資料後, 系統會一併送出待辦事項通知保險(公保健康退撫基金)、待遇之承辦人執行後續作業。

更新狀態	同步更新	離職日期	離職原因	身分證號	姓名	服務單位	職稱	職務代號	職等	俸給級	俸給點
<input type="checkbox"/> 已更新		0991220	平調他機關	R12		社會處	科員	A670170	委任第5職等	年功俸8級	0490
<input type="checkbox"/> 已更新		0991221	平調他機關	P22		農業處	書記	A660410	委任第2職等	本俸1級	0230
<input type="checkbox"/> 已更新		0991230	本機關調升	P22		人事處	辦事員	A100210	委任第2職等	本俸1級	0230
<input type="checkbox"/> 已更新		0991230	辭職	P22		政風處	科員		委任第5職等	本俸5級	0370
<input type="checkbox"/> 已更新		0991231	屆齡命令退休(職)	S10		主計處	處長	A140010	簡任第11職等	年功俸5級	0790
<input type="checkbox"/> 已更新		1000101	辭職	X12		工務處	技佐	A640200	委任第3職等	本俸1級	0280

WebHR 人力資源管理資訊系統 - Microsoft Internet Explorer

線上人數: 293

卸宜縣(嘉義縣)政府-376500000A

WebHR: Web3 : 73

系統處理: 15毫秒

訊息:

查詢 全選 全不選 更新資料庫

離職日期: 0991207 - 1000110

相關代碼: 976500000A

人事資料更新狀態: 全部 未更新 已更新

(是否同步更新其他系統之實際離職日)

差勤管理 中等以下學校 大專以上學校兼免 系統管理

說明: 離職人員更新個人人事資料後, 系統會一併送出待辦事項通知保險(公保健康退撫基金)、待遇之承辦人執行後續作業。

更新狀態	同步更新	離職日期	離職原因	身分證號	姓名	服務單位	職稱	職務代號	職等	俸給級	俸給點
<input type="checkbox"/> 已更新		0991220	平調他機關	R12		社會處	科員	A670170	委任第5職等	年功俸8級	0490
<input type="checkbox"/> 已更新		0991221	平調他機關	P22		農業處	書記	A660410	委任第2職等	本俸1級	0230
<input type="checkbox"/> 已更新		0991230	本機關調升	P22		人事處	辦事員	A100210	委任第2職等	本俸1級	0230
<input type="checkbox"/> 已更新		0991230	辭職	P22		政風處	科員		委任第5職等	本俸5級	0370
<input type="checkbox"/> 已更新		0991231	屆齡命令退休(職)	S10		主計處	處長	A140010	簡任第11職等	年功俸5級	0790
<input type="checkbox"/> 已更新		1000101	辭職	X12		工務處	技佐	A640200	委任第3職等	本俸1級	0280
<input type="checkbox"/> 已更新		1000103	平調他機關	G12		政風處	科員	A550100	簡任第6職等	本俸1級	0385
<input type="checkbox"/> 已更新		1000105	調升他機關	G12		水利處	技士	A650120	簡任第6職等	本俸1級	0385
<input checked="" type="checkbox"/> 未更新		1000110	平調他機關	S22	呂淑琴	地政處	專員	A680000	委任第8職等	年功俸3級	0550

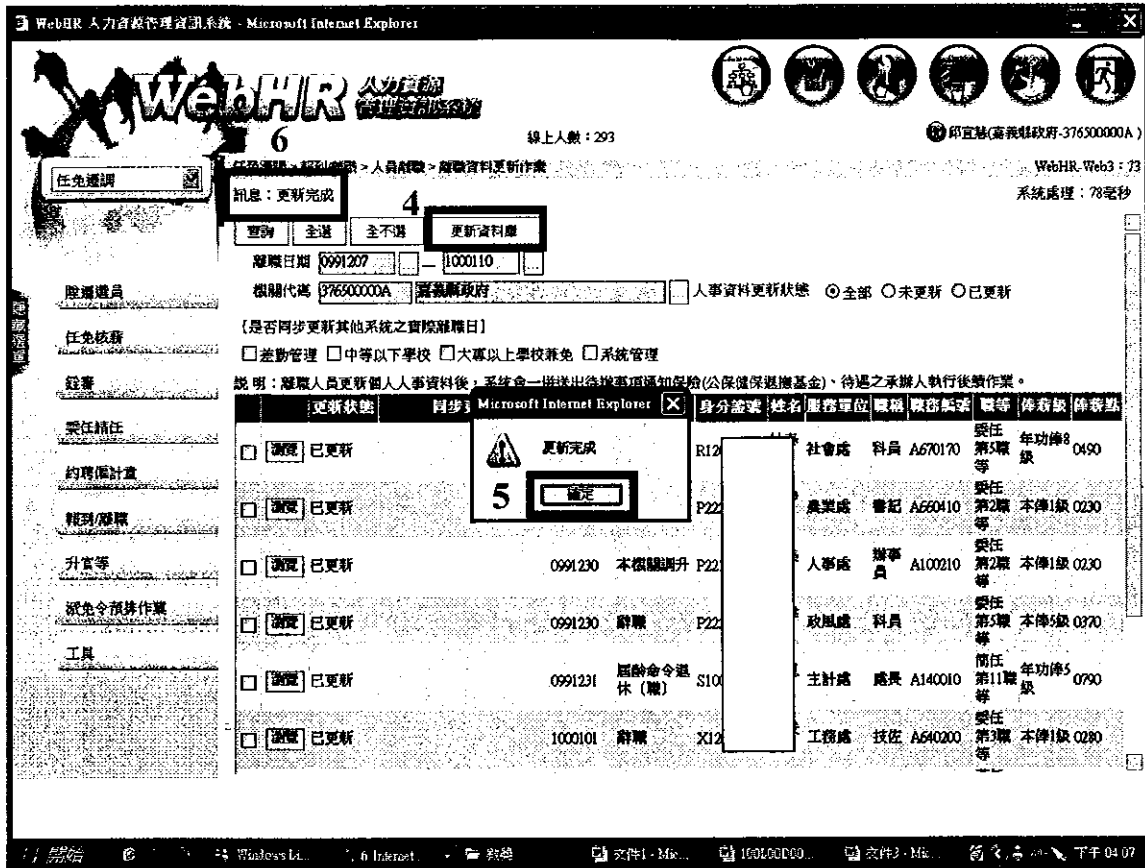

(四) 1 個人基本資料 → 2 基本資料 → 3 人事 21 表資料維護 → 4 查詢 → 5 輸入離職人員姓名並勾選 離職 → 6 查詢 → 7 選取 → 8 執行表二【資料檢誤】功能表 → 9 勾選 【檢誤退離人員】 → 10 開始檢誤 → 11 檢視是否已出現【訊息：檢誤完成共 1 人】。

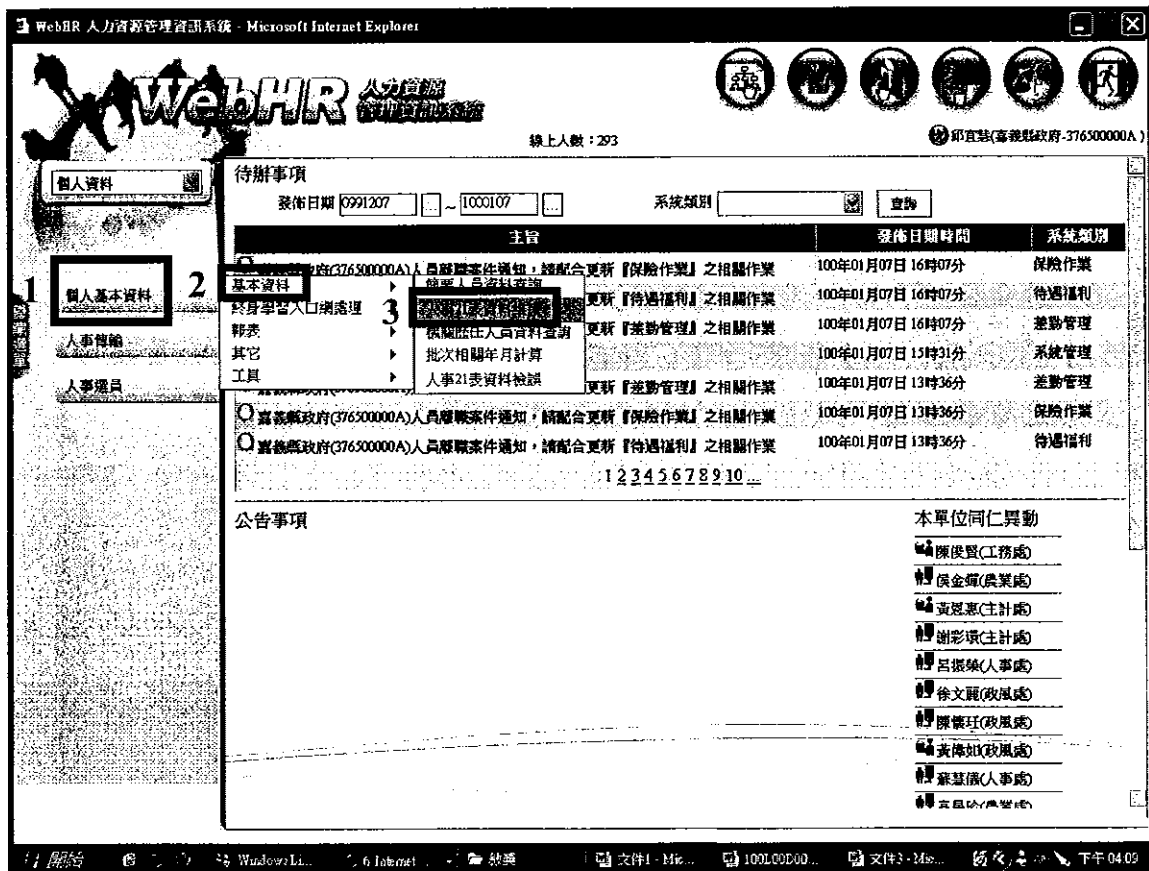

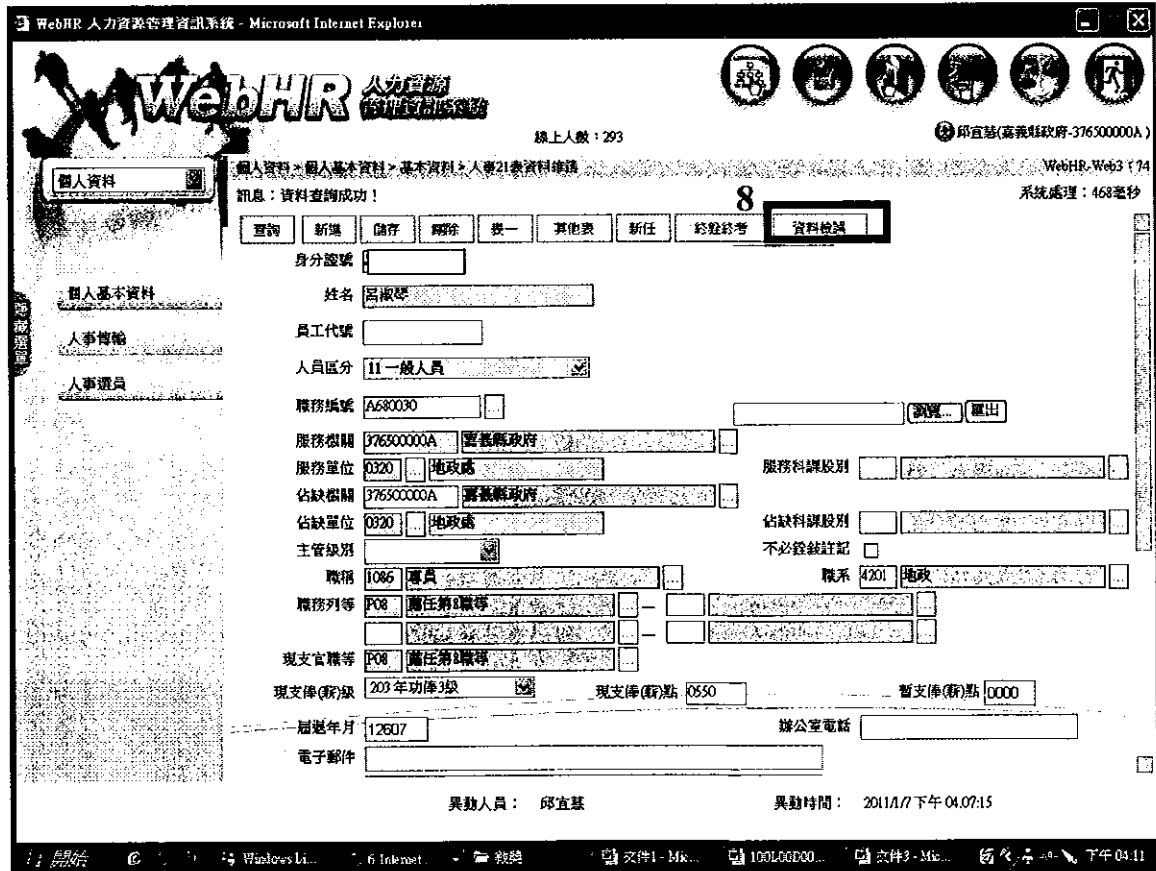
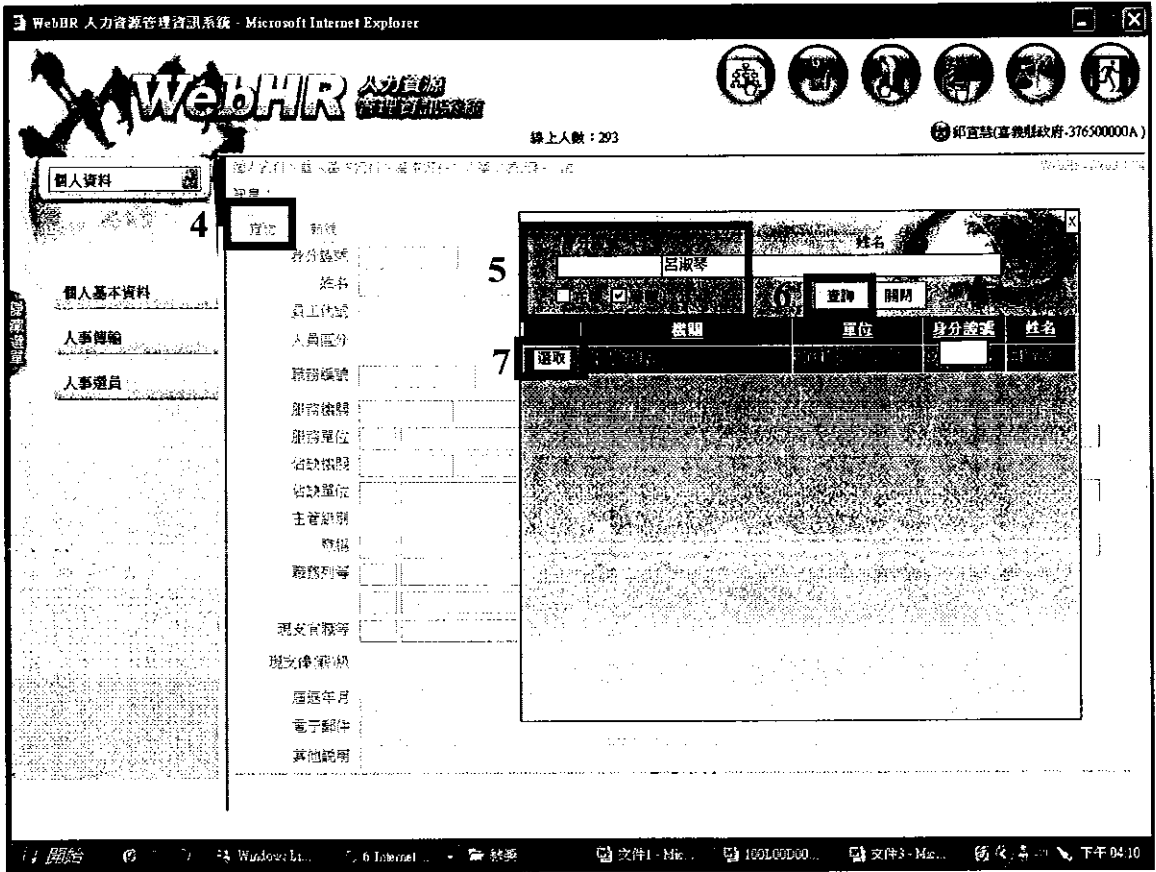

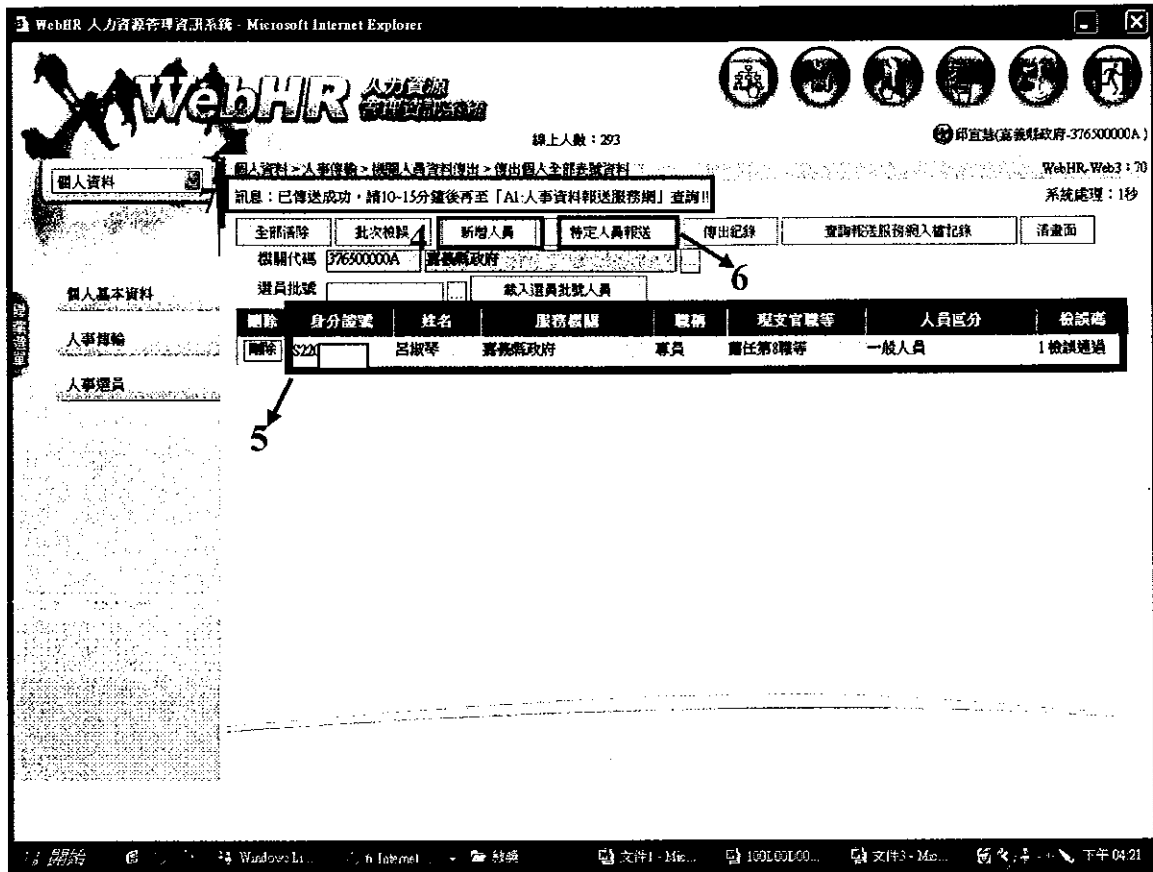

(六) 1 登入 eCPA 人事服務網 → 2A1:人事資料報送服務網 → 3 選取該筆資料【入檔明細】 → 4 入檔記錄 → 5 本批全部資料都成功匯入資料庫的人員名單如下

【S2****596 呂淑琴】之視窗時，即已完成離職人員傳輸作業（本機關離職人員資料已成功上傳至 A1:人事資料報送服務網，對方（他縣市）機關即可至 A1 人事資料報送服務網之人員到職初建檔下載該異動人員資料）



行政院人事行政局【人事資料報送服務網】 - Microsoft Internet Explorer

檔案(F) 編輯(E) 檢視(V) 我的最愛(A) 工具(T) 說明(H)

網址(地址) https://pdu.cpa.gov.tw/PDUWEB/system/main.aspx

行政院人事行政局
Central Personnel Administration

人事資料報送服務網

請注意報送時間

機關代號: 376500000A 嘉義縣政府

上傳檔案: [檔案...]

備註: 1.檔案大小請勿超過10MB。
2.只允許上傳(VI, VA, VX, VAT, VAP, VIP, VIT, ZIP等固定格式)。

前次傳檔紀錄

入檔明細	376500000A	WebHR	2011/1/9 下午 06:21:02	WebHR	172.30.100.251	376500000A.zip	8.19	傳送完成	0
入檔明細	376500000A	WebHR	2011/1/8 下午 06:21:04	WebHR	172.30.100.251	376500000A.zip	20.74	傳送完成	0
入檔明細	376500000A	WebHR	2011/1/7 下午 06:21:06	WebHR	172.30.100.251	376500000A.zip	27.05	傳送完成	0
入檔明細	76500000A	WebHR	2011/1/7 下午 04:31:01	WebHR	172.30.100.251	376500000A.zip	17.92	傳送完成	0
入檔明細	376500000A	WebHR	2011/1/7 上午 10:51:02	WebHR	172.30.100.251	376500000A.zip	6.52	傳送完成	0
入檔明細	376500000A	WebHR	2011/1/6 下午 07:11:45	WebHR	172.30.100.251	376500000A.zip	381.15	傳送完成	0

Internet Explorer - Windows Live Mess... 100 人員異動至新視圖... 上午 08:47

入檔紀錄查詢作業 - 網頁對話

人員異動查詢結果列表

入檔明細	376500000A	376500000A B 2-1000107162110	V2	2011/1/7 下午 04:31:06	2011/1/7 下午 04:31:07	1	0	入檔完成	檢核無誤
------	------------	------------------------------	----	----------------------	----------------------	---	---	------	------

https://pdu.cpa.gov.tw/PDUWEB/Web/PDU006Q.aspx?SeqNo=335732&OrgCd=376500000A&OrgCd_S=&OrgCd_E=&CheckAll=1&OrgLevel=2&Detail=

Internet Explorer - Windows Live Mess... 100 人員異動至新視圖... 上午 08:47

4

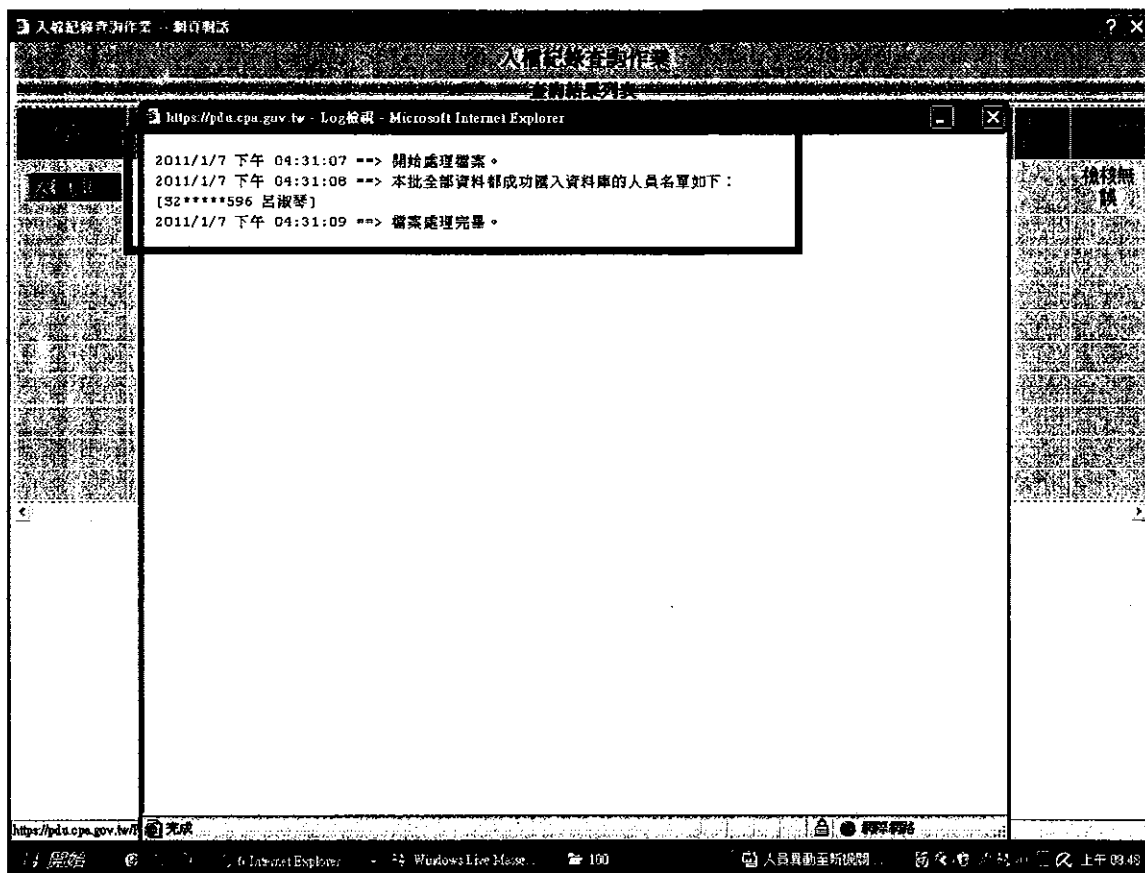

◎注意事項：

人員異動若仍在本縣，非調至他縣市，亦即本縣所轄範圍，請電話聯繫異動機關人事人員有關人員異動事宜即可，勿執行 A1 人事資料報送服務網之稽催功能。

